

CONGREGAZIONE DI CARITA' DI MEDICINA

ASILO INFANTILE

Casa dei bambini

"Ludovico Calza."

Casa dei Bambini "Ludovico Calza,,

Medicina (Bolegna)

Portineria

BENEFATTORI

1922 COMUNE DI MEDICINA L. 10000	1923 COMUNE DI MEDICINA L. 10000
COMITATO ASS. CIV. 2000	CASSA D'IRRETT. DI BOC. 10000
COOP. MACCHINE MED. 2500	MINISTERO P. I. 10000
COMITATO GIOVANILE 2500	P. N. F. MEDICINA 10000
MULTE INCANTO 1000	ASSOC. MULTILAY. 10000
CLUB OPERAI DISORTO 1000	COMBATTENTI 10000
1924 CASSA DI RIS. DI BOC. 10000	AVV. GIORGIO ED. 10000
FACOLTA' DEL FOSBATIONE 4000	ING. CESARE VALERIANI 2000
ESERC. LA RISORTA 2500	DE MARCHI DOTT. ANGELO 10000
SOC. L'AVVIC. DAL 1000	FUNGIOI RUGGERO 10000
DOTTOR. BALANZON 1000	IRENORIO DI NARAINO 1000
GENOCORR. VIGILANZI 1000	1927 COMUNE DI MEDICINA L. 10000
PRAT. LENZI FULGUSTO 1000	CASSA DI RIS. DI BOC. 10000
DALL'OCIO PIO 1000	FATECC. DI VIGILANZIA 1000
1928 COMUNE DI MEDICINA L. 10000	COOP. L'EDILIZIA 1000
CASSA DI RIS. DI BOC. 10000	SINDACALE MEDICINALE 1000
MINISTERO P. I. 10000	SINAGGIE MEDICINA 1000
RACCOLTE DIVERSE 1000	TAMBA DOTALLEVIO 10000
BRINI PIETRO 1000	IN MEMORIA DI 1000
BUSCAROLI LUIGI 1000	DON LUIGI CAPELLARI 1000
BORGHINI GIUSEPPE 1000	1928 LOGI E MARIO MARI 10000
1929 COMUNE DI MEDICINA L. 10000	1928 COMUNE DI MEDICINA L. 10000
CASSA DI RIS. DI BOC. 10000	CASSA D'IRRETT. DI BOC. 10000
CASA DI RIS. DI BOC. 10000	CONSORZIO AGRARIO 10000
MINISTERO DELL'INT. 10000	DOTT. LADARIO DANZINI 10000



PORTINERIA

BENEFATTORI

1929 COMUNE DI MEDICINA L. 10000	1929 CASSA D'IRRETT. DI BOC. 10000
CASSA DI RIS. DI BOC. 10000	COMUNE DI MEDICINA L. 10000
O. N. M. L. 10000	O. N. M. L. 10000
IN MEMORIA DI 10000	1931 CALZA GIULIO CARLINO 10000
DE VEGGANO BONETTI 10000	IN MEMORIA DI 10000
DE NORDI PIATA 10000	TARTAGLIA MARIA 10000
1931 COMUNE DI MEDICINA L. 10000	VED. CALZA 10000
CASSA DI RIS. DI BOC. 10000	TARTAGLIA MARIA 10000
DIRETT. P. A. F. MEDICINA 10000	VED. CALZA 10000
OFFERTA NOZZE 10000	BERNARDINI GIULIO CARLINO 10000
SPRANCOPE ERIDETARIO 10000	FILGZI DOTT. ING. CARLINO 10000
1932 COMUNE DI MEDICINA L. 10000	EVANGELISTI GELFONDI 10000
P. BORGHI BERGAMA 10000	VED. RINTEBUCCHI 10000
ERID. BONETTI CARLO I. 10000	BURZICHELLI BONETTI 10000
GELMANELLI CELESTA 10000	1934 IN MEMORIA DI 10000
MARZARI CARLO MARIO 10000	NEROZZI GIULIO 10000
1933 COMUNE DI MEDICINA L. 10000	DEL DOTT. GIUSEPPE 10000
CASSA DI RIS. DI BOC. 10000	
O. N. M. L. 10000	
COOP. IRAC. MEDICINA 10000	
CALZA D. CARL. CARLINO 10000	
COMITATO PERRINENTE 10000	
LUDOVICO CALZA 10000	
PRO. COORDINAMENTO 10000	
DEL SIO SCIOLIMENTO 10000	

A MA



*Casa dei Bambini "Ludovico Calza",
Medicina (Bologna)*

Aula della 2ª Sezione



Casa dei Bambini "Ludivico Calza,"

Medicina (Bologna)

1911-1912

Aula della 3^a Sezione

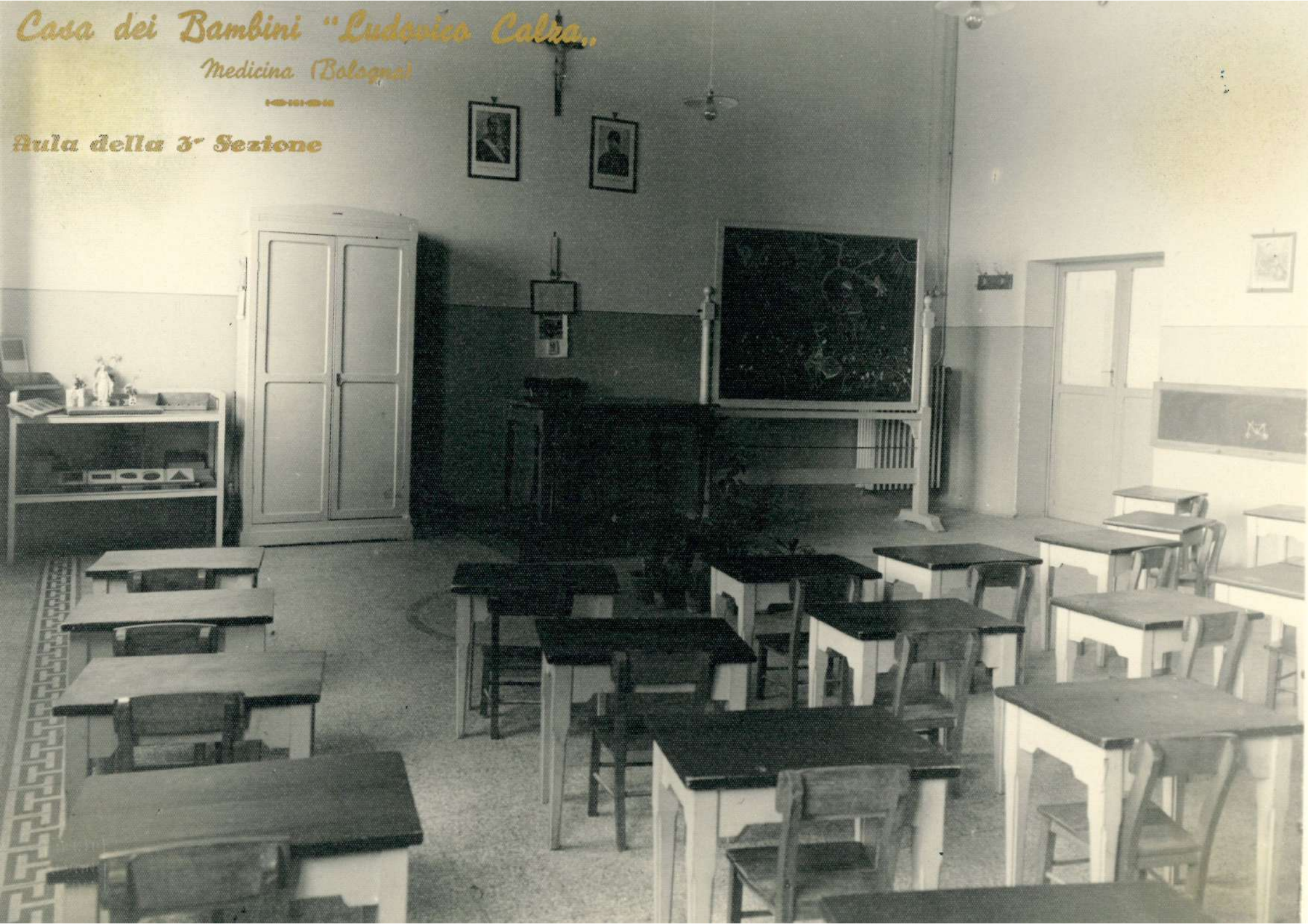

Casa dei Bambini "Ludovico Calra,,

Medicina (Bologna)



Museo Didattico (Materiale Montessoriano)



Casa dei Bambini "Ludovico Calra..

Medicina (Bologna)

La giornata dei bimbi - La lezione di canto



Casa dei Bambini "Ludovico Calra,,

Medicina (Bologna)



Spogliatoio (uno per ogni sezione)



*Casa dei Bambini "Ludovico Calra,"
Medicina (Bologna)*

Foto: G. G. G.

La giornata dei bimbi: Ingresso alle aule

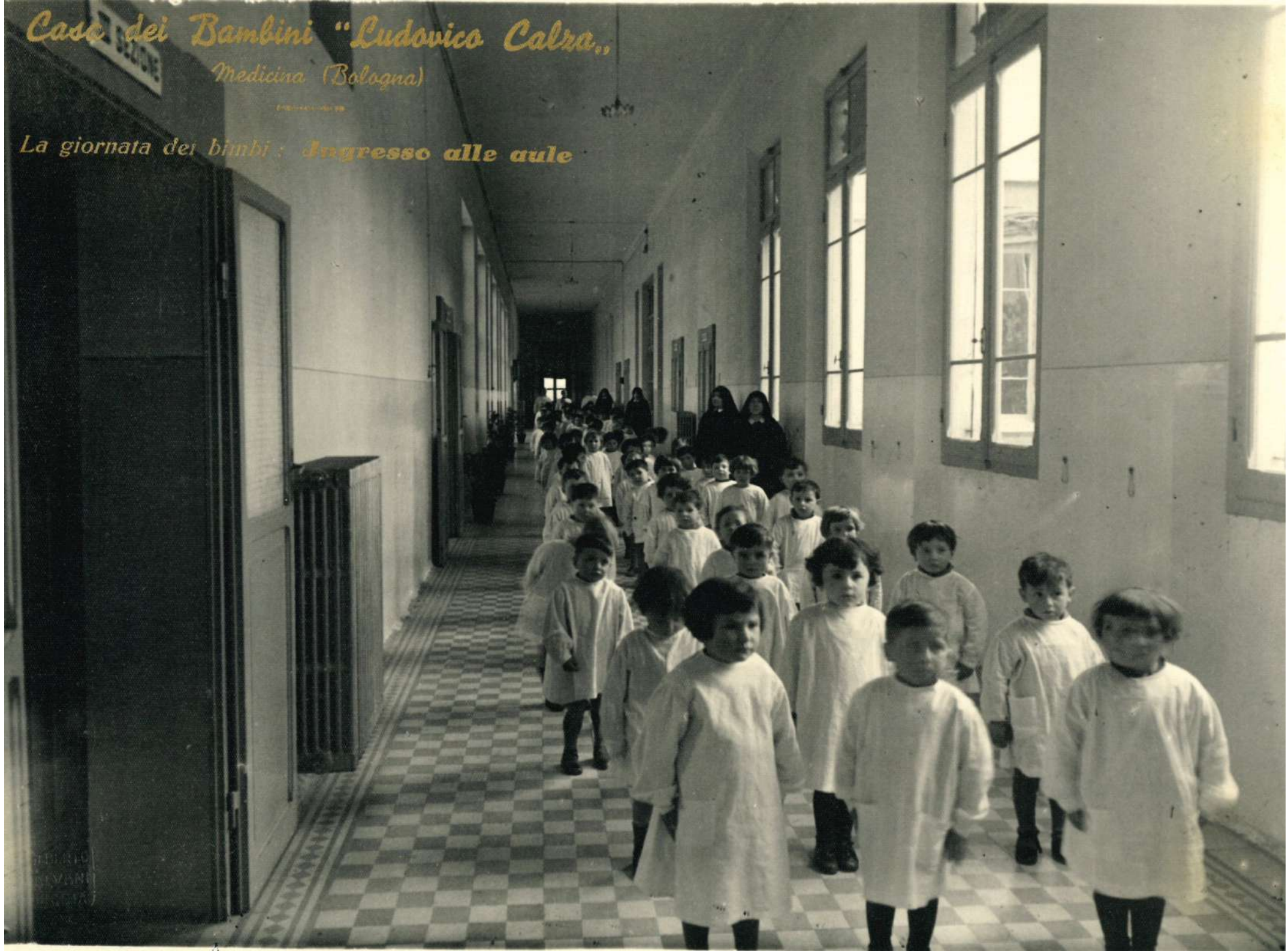

ITALIA
1930

Casa dei Bambini "Ludovico Calza,,

Medicina (Bologna)

La giornata dei bimbi - La preghiera (1ª Sezione)



Casa dei Bambini "Ludovico Calza,,

Medicina (Bologna)

1911-1912

La giornata dei bimbi,

Esercitazioni col Materiale Montessoriano

(3ª Sezione)



Casa dei Bambini "Ludovico Calra.."

Mediana (Bologna)

Aula della 1^a Sezione



Casa dei Bambini "Ludovico Catra..

Medicina (Bologna)

La giornata dei bimbi: Giuoco nel salone



Casa dei Bambini "Ludovico Calza"

Medicina (Bologna)

1928

Salone per i giuochi

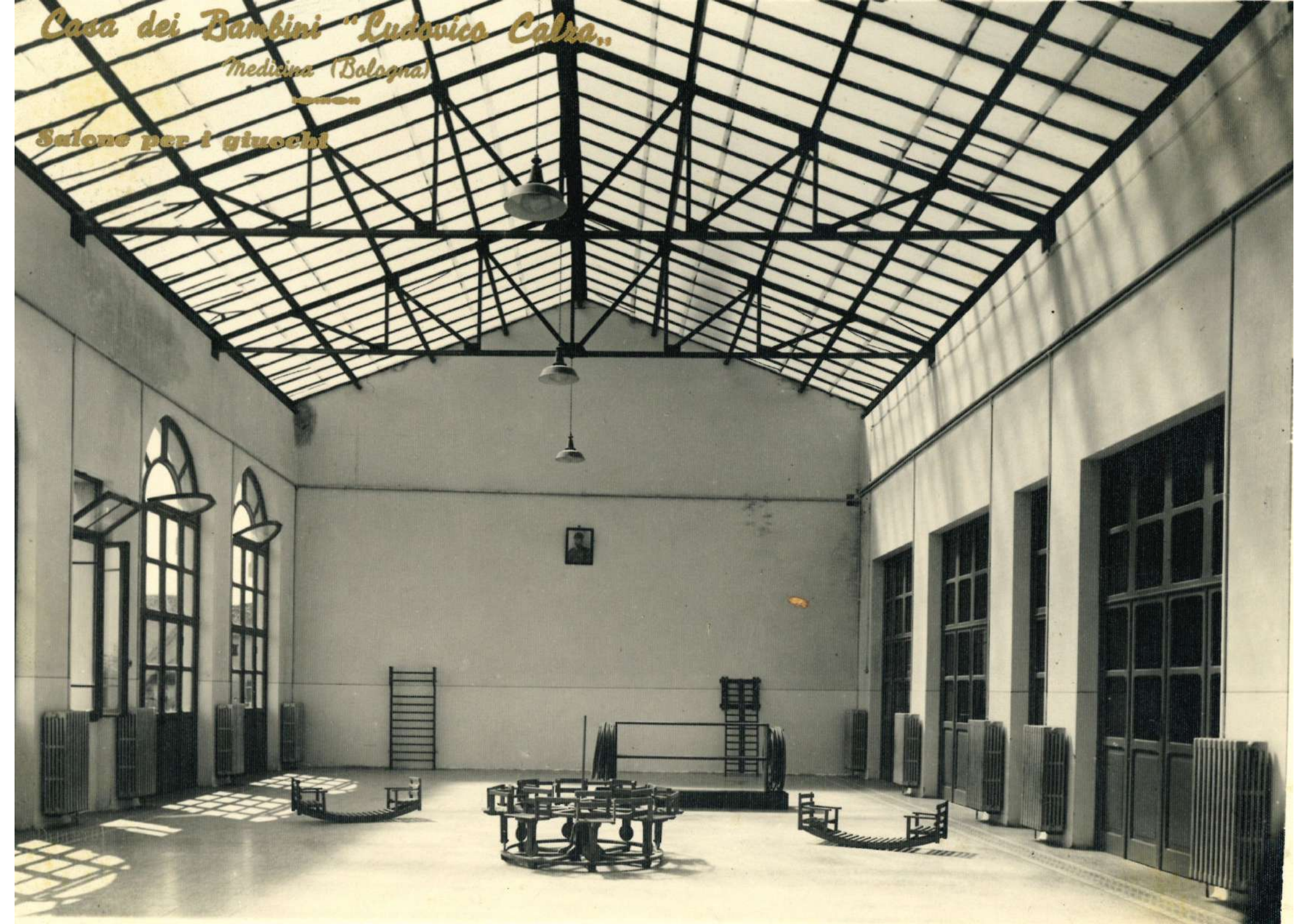

*Casa dei Bambini "Ludovico Calra..
Medicina (Bologna)*

1928-1929

Corridoio



STUDIO
GIULIANI
(Bologna)

*Casa dei Bambini "Ludovico Calza,"
Medicina (Bologna)*

1881

Ingresso



Casa dei Bambini "Ludovico Calra,,

Medicina (Bologna)



Veduta d'insieme



Casa dei Bambini "Ludovico Calra,,

Medicina (Bologna)

Direzione

RESURGAT



BENEFAATTORI

BENEFAATTORI		S. PRINCIPALE CAU	
CONSIGLIO DI CARITA'	1000	DR. GIULIO MESSIANI	1000
O.F. DELL'	100		
O.F. TRABALLI W. CARO	100	COMUNE DI MEDICINA	100
O.F. MALVEZZI	70	MINISTERO DELL'IST.	100
O.F. GIOCHI S. GIOVANNI	100	COOPERATIVA COOPI	100
AL. PINOCCI S. GIOVANNI	100	CALCARI ANGELO	100
MARILYN S. GIOVANNI	100		
REGINA BONAPARTE	100	COMUNE DI MEDICINA	1000
OTTAVIO S. GIOVANNI	100	O.F. IACONELLI	100
		O.F. DELL'	100
CONSIGLIO DI CARITA'	1000	COMUNE DI MEDICINA	1000
A. E. PINOCCI S. GIOVANNI	1000	COMUNE DI MEDICINA	100
REGINA BONAPARTE	1000	O.F. IACONELLI	100
OTTAVIO S. GIOVANNI	100	O.F. DELL'	100
CITIZEN S. GIOVANNI	1000	COMUNE DI MEDICINA	1000
		CONSIGLIO DI CARITA'	100
CONSIGLIO DI MEDICINA	1000		
CASSA DI RISPARMIO	1000	COMUNE DI MEDICINA	1000
DI MEDICINA	1000	O.F. IACONELLI	100
O.F. IACONELLI	1000	O.F. DELL'	100
O.F. DELL'	1000		
O.F. TRABALLI W. CARO	1000	COMUNE DI MEDICINA	1000
O.F. FORTANA	1000	COMUNE DI MEDICINA	1000
O.F. MALVEZZI	1000	OFFERTA DI DONAZIONE	1000
O.F. S. GIOVANNI S. GIOVANNI	1000		



BENEFAATTORI

COMUNE DI MEDICINA	1000	MINISTERO P.I.	1000
CONSIGLIO DI CARITA'	100	R. PREFETTURA	100
CONSIGLIO DI MEDICINA	1000	COMUNE DI MEDICINA	1000
CONSIGLIO DI CARITA'	1000	COMITATO ASS.	1000
COMUNE DI MEDICINA	1000	COMUNE DI MEDICINA	1000
ASSEGNO ANNUO	1000	F.lli EVANGELI	1000
		IN MEMORIA DEL	1000
		DR. GIULIO	
COMUNE DI MEDICINA	1000	COMUNE DI MEDICINA	1000
CASSA DI RISPARMIO	1000	COMITATO ASS.	1000
DI MEDICINA	1000		
COMUNE DI MEDICINA	1000	COMUNE DI MEDICINA	1000
ASSEGNO ANNUO	1000	CROCE ROSSA I	1000
		IN MEMORIA DEL	1000
COMUNE DI MEDICINA	1000	A. M.	1000
MINISTERO P.I.	1000	LEGA CONTADI	1000
		SOC' NON PLUS	1000
COMUNE DI MEDICINA	1000	COMUNE DI MEDICINA	1000
ASSEGNO ANNUO	1000	OSPEDALE INFE	1000
		RICOVERO DI M	1000
COMUNE DI MEDICINA	1000	COOP. AGRICOL	1000
MINISTERO P.I.	1000	MEDICINA	1000
		LEGA BAROCCIA	1000
COMUNE DI MEDICINA	1000		

DIREZIONE



Casa dei Bambini "Ludovico Calra,"

Medicina (Bologna)

Alto
A MARTIRUM SACRIFICIO VITA NOVA RESURGAT

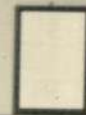

*Casa dei Bambini "Ludovico Calra,"
Medicina (Bologna)*

Bagni e Docce



Casa dei Bambini "Ludovico Calza"

Medicina (Bologna)

1934

Fontanelle per l'acqua da bere



Casa dei Bambini "Ludovico Calro..

Medicina (Bologna)

1931

Saline e Lavandini

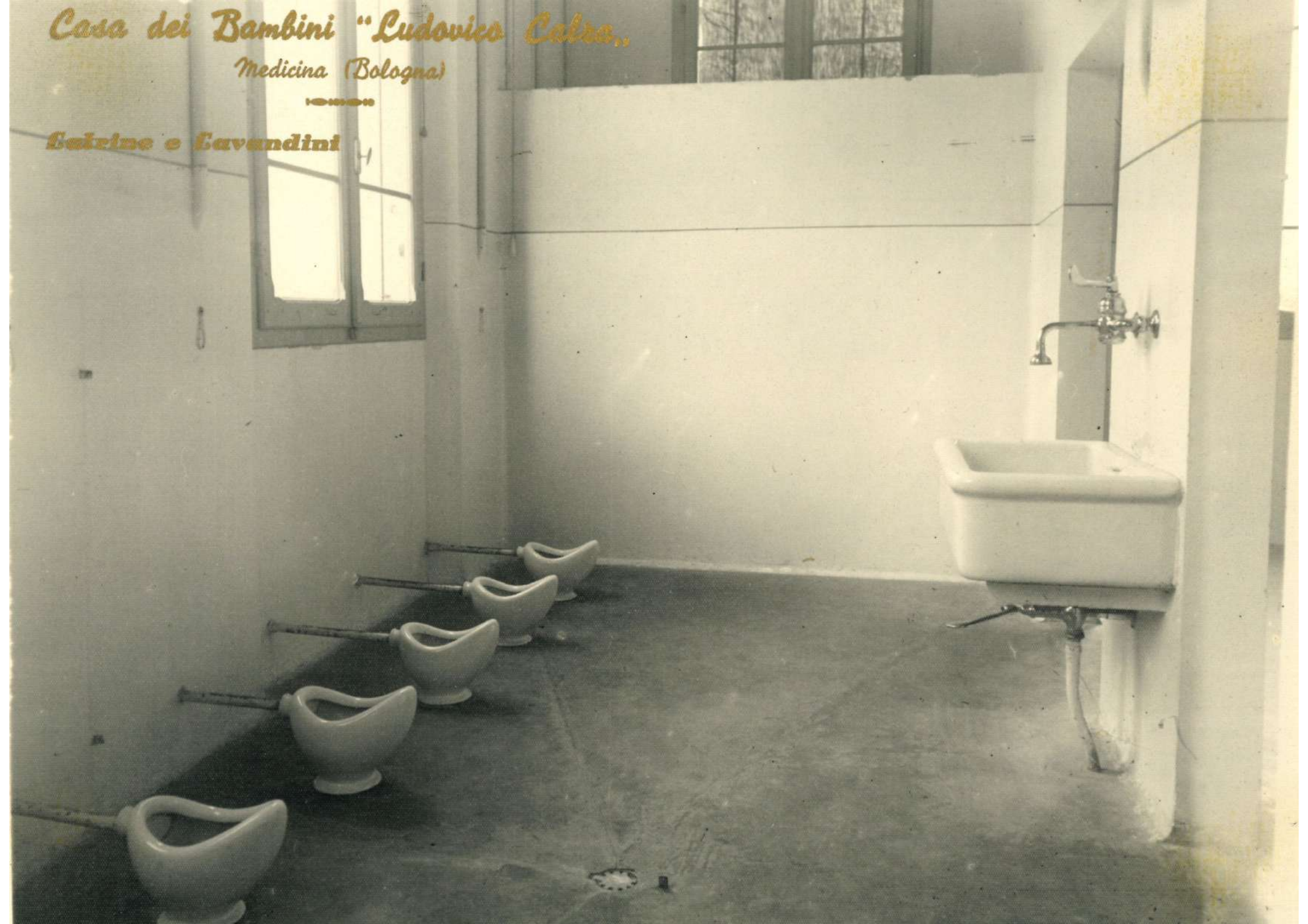

Casa dei Bambini "Ludovico Calra..

Medicina (Bologna)

1934-1935

Ambulatorio



*Casa dei Bambini "Ludovico Calra..
Medicina (Bologna)*



Cucina



PIRELLA
GÖTTSCHE LOWE
ROMA

Casa dei Bambini "Ludovico Calra,,

Medicina (Bologna)



Dispensa

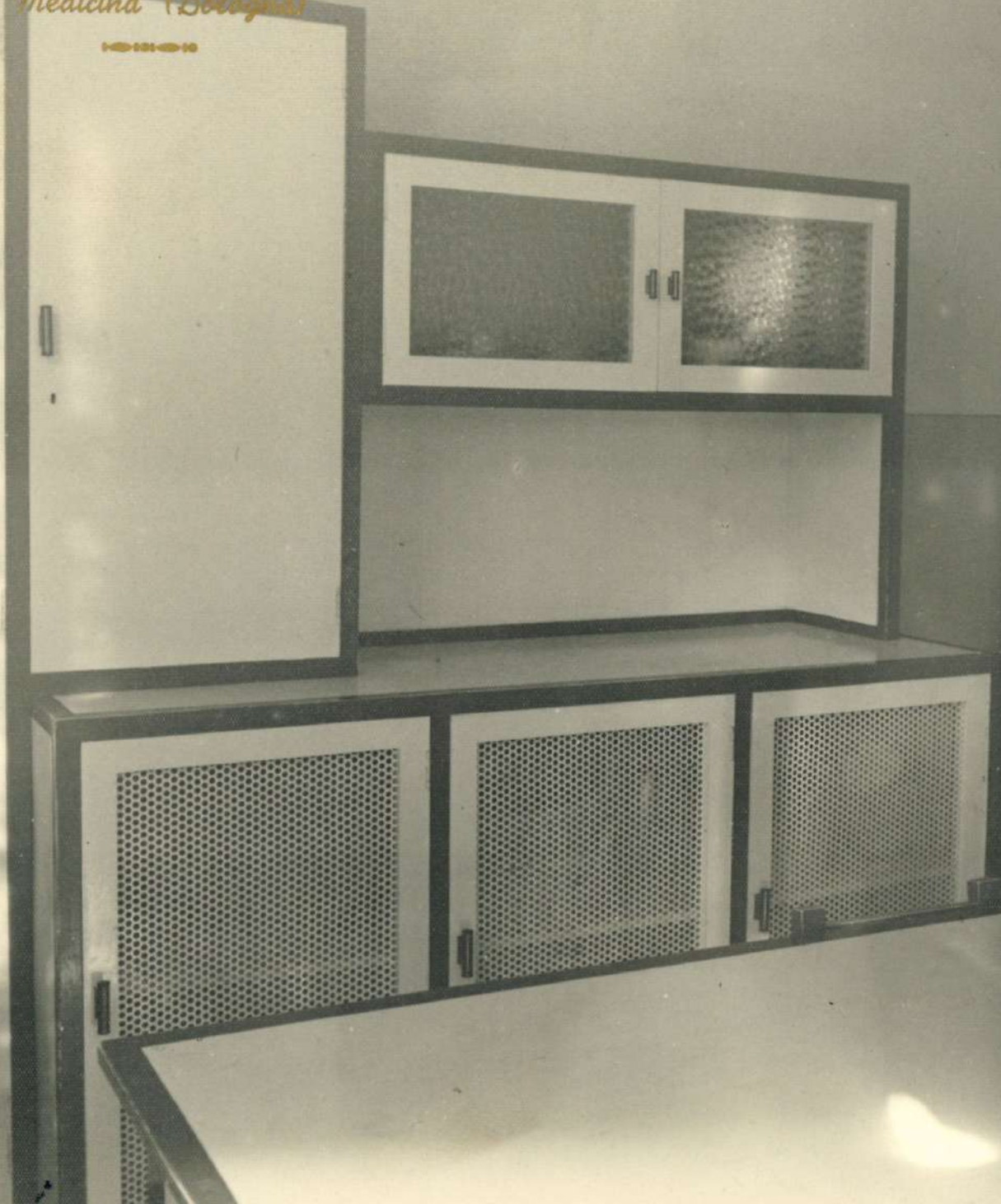

*Casa dei Bambini "Ludovico Calra,,
Medicina (Bologna)*

*La giornata dei bimbi :
Distribuzione delle stoviglie nel Refettorio*



Casa dei Bambini "Ludovico Calra,,

Medicina (Bologna)

1928-1929-30

La giornata dei bimbi: La refezione



*Casa dei Bambini "Ludovico Calra,,
Medicina (Bologna)*



Prospetto principale

